

MICHAELI

Siegfried Thiele

Mi - cha - el, hei - li - ger Füh - rer, leuch - ten - der Bei - stand der

drei - fach er - strah - len - den Son - ne! Dro - ben mit himm - li - schen Scharen

jauchzest du freu - dig: Hei - lig der Va - ter, hei - lig das Wort und

hei - lig der Geist in Herrlichkeit, Herrschaft und gött - lich - em Glänzen.

Michael, hei - li - ger Führer, leuchtender Beistand der dreifach erstrahlenden Sonne!

NACH DER KOMMUNION

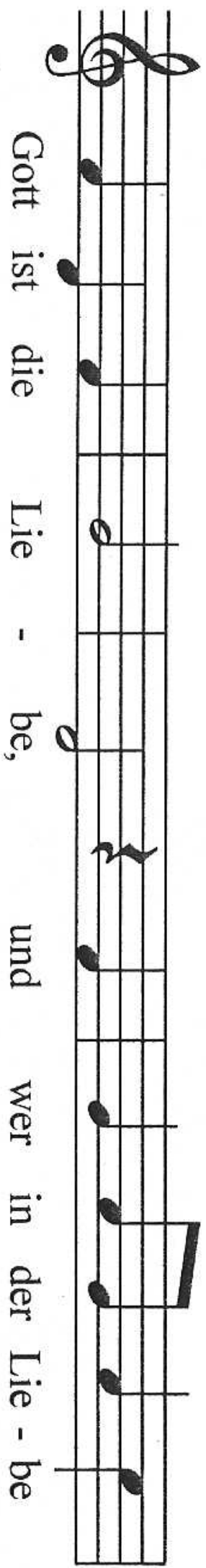

Gott ist die Lie - be, und wer in der Lie - be

The musical staff features a treble clef and a key signature of one flat (B-flat). The melody consists of quarter notes and half notes. The lyrics are: "Gott ist die Lie - be, und wer in der Lie - be".

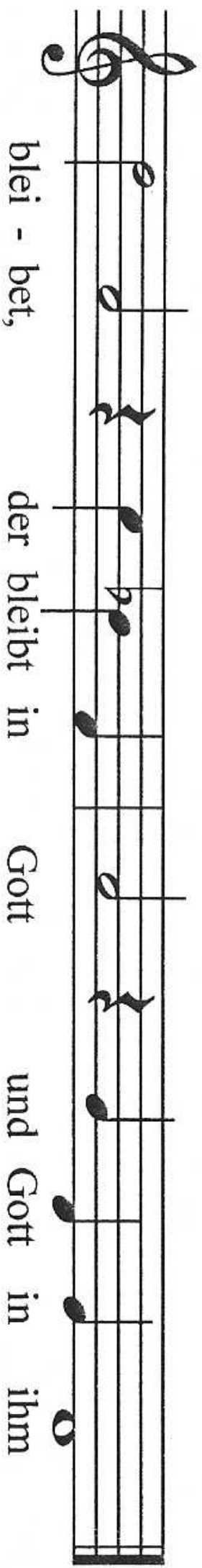

blei - bet, der bleibt in Gott und Gott in ihm

The musical staff continues the melody from the previous staff. It includes a treble clef and a key signature of one flat. The lyrics are: "blei - bet, der bleibt in Gott und Gott in ihm".

Unüberwindlich starker Held

Friedrich von Spee

Psalteriolum Harmonicum
Sacrarum Cantilenarum, Köln 1623/1642

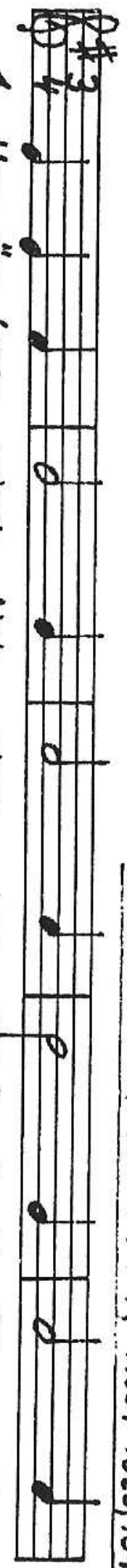

1. Un = ü = ber = wind = lich star = ker Held, Sankt Mi = cha =
 2. Du bist der himm = lisch Ban = ner = herr, Sankt Mi = cha =

(1.) el! ——— Komm uns zu Hilf, zieh mit zu Feld!
 (2.) el! ——— Die En = gel sind dein Kö = nigs = heer. } 1.-5. Hilf

(1.-5.) uns hie kämp = fen, die Fein = de dämp = fen, Sankt Mi = cha = el!

3. Groß ist dein Macht, groß ist dein Heer, Sankt Michael!
 Groß auf dem Land, groß auf dem Meer! Hilf uns....

4 Den Drachen du ergriffen hast, Sankt Michael!
 und unter deinen Fuß gefaßt! Hilf uns....

5 O starker Held, groß ist dein Kraft, Sankt Michael!
 Ach komm mit deiner Ritterschaft! Hilf uns....